Приложение 3 к решению
Совета народных депутатов
города Владимира
от 25.03.2026 № 24

ИЗМЕНЕНИЯ В ГЕНЕРАЛЬНЫЙ ПЛАН МУНИЦИПАЛЬНОГО ОБРАЗОВАНИЯ (ГОРОДСКОЙ ОКРУГ) ГОРОД ВЛАДИМИР ВЛАДИМИРСКОЙ ОБЛАСТИ (ПРИМЕНИТЕЛЬНО К ЧАСТИ ТЕРРИТОРИИ МУНИЦИПАЛЬНОГО ОБРАЗОВАНИЯ ГОРОД ВЛАДИМИР)

КАРТА ГРАНИЦ НАСЕЛЕННЫХ ПУНКТОВ, ВХОДЯЩИХ В СОСТАВ МУНИЦИПАЛЬНОГО ОБРАЗОВАНИЯ

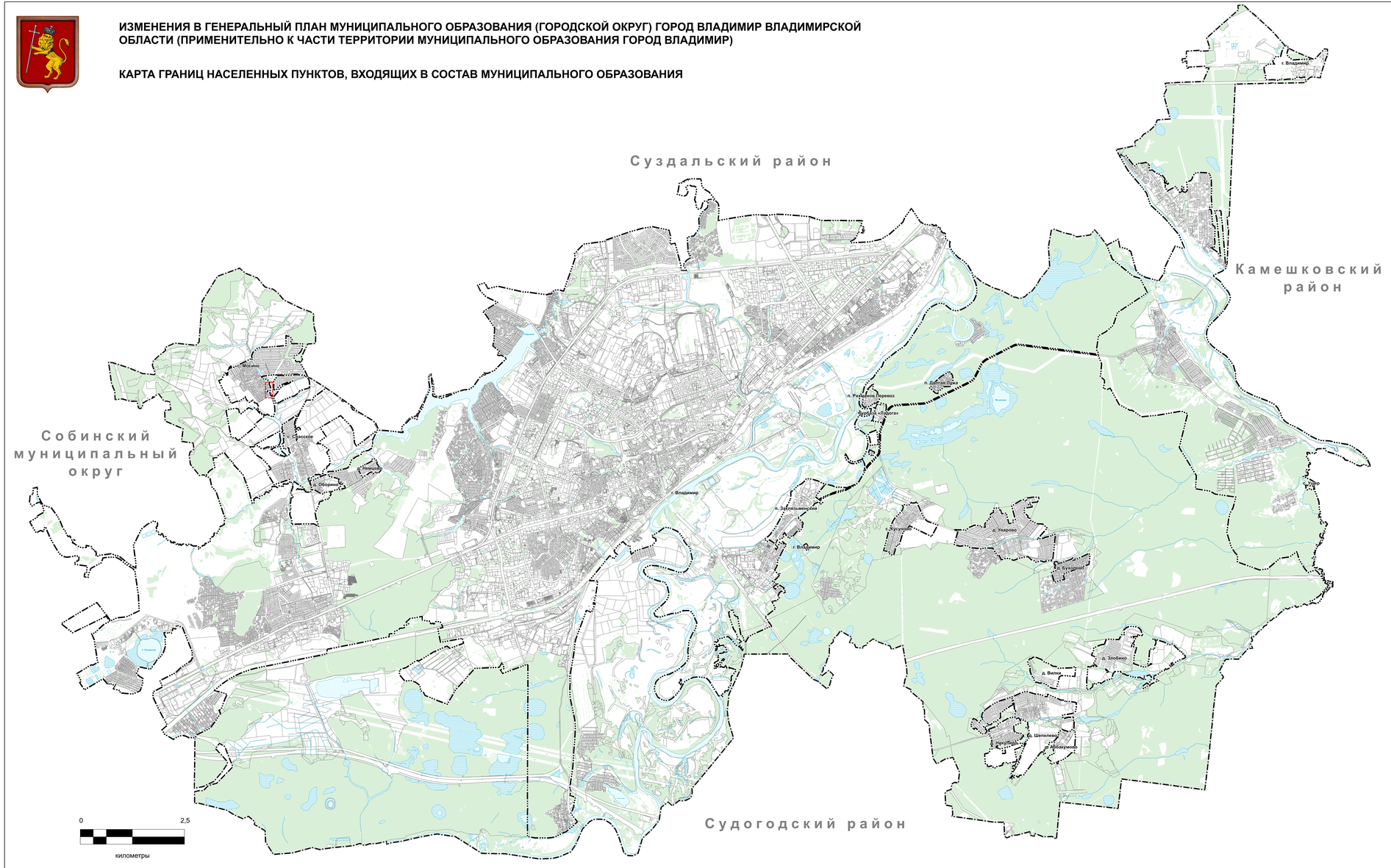

Масштаб: 1:25 000

с. Мосино М1:5000

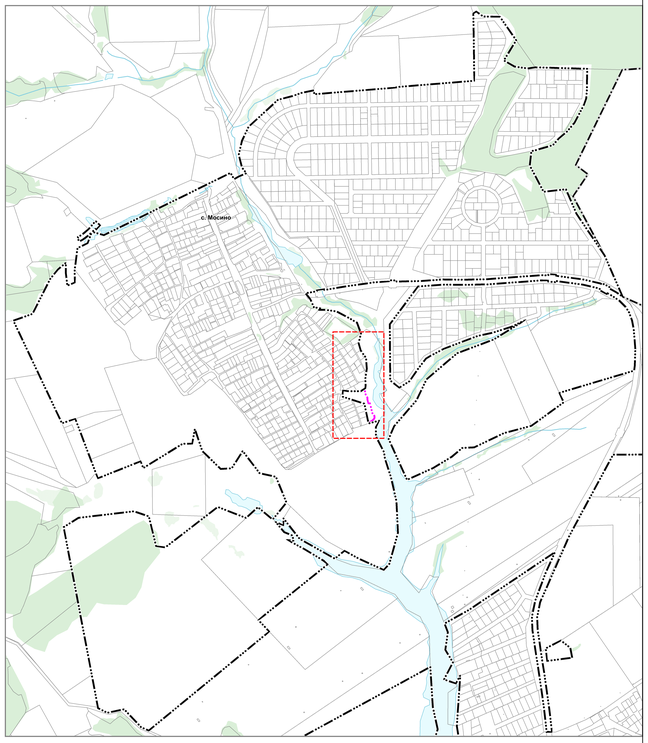

Планир.	Существ.	Условные обозначения:
		Границы единиц административно-территориального деления Российской Федерации
		Граница городского округа
		Граница населенного пункта
		Граница рассматриваемой территории в части внесения изменений
		Поверхностные водные объекты
		Водоток (река, ручей, канал)
		Водоем (озеро, пруд, обводненный карьер, водохранилище)
		Прочие условные обозначения
		Зеленые насаждения
		Границы земельных участков, прошедших процедуру кадастрового учета

							Изменение в генеральный план муниципального образования городской округ город Владимир Владимирской области (применительно к части территории муниципального образования город Владимир)		
Изм.	Кол.уч.	Лист	№ док.	Подпись	Дата				
Рук. отдела			Замаева Д.Р.		12.25	Положение о территориальном планировании	Стадия	Лист	Листов
Нач.отд.			Дроздова А.Р.		12.25		ГП	1	1
						Карта границ населенных пунктов, входящих в состав муниципального образования	ИП Гаврикова Л.И.		